Продам 3-комнатную в центре города

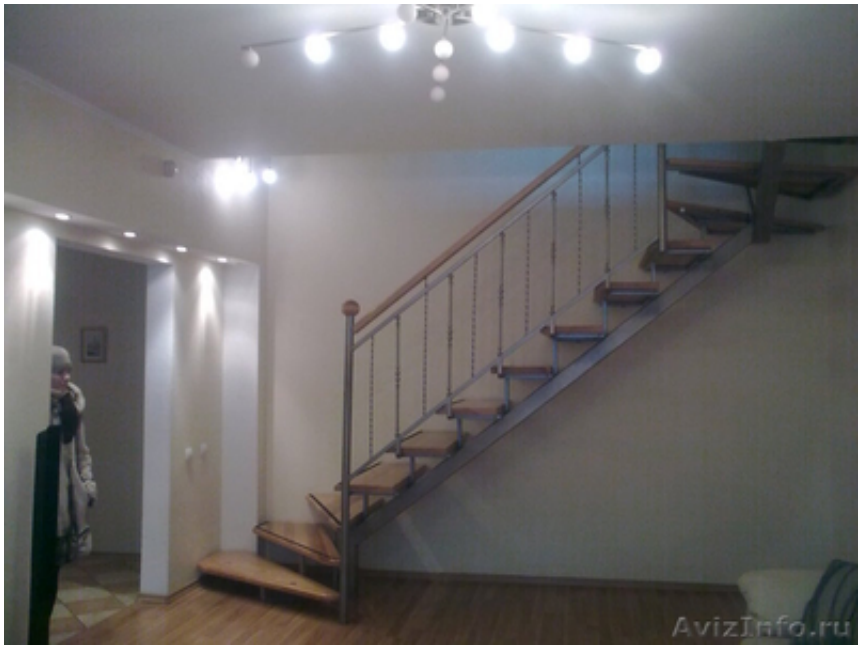

Томск, Россия

Продам двухуровневую 3-комн. квартиру 98кв.м., по адресу Б.Подгорная 6 (район ЦУМА), новый элитный дом, огороженный двор с парковочными местами, хороший ремонт. На 1 этаже расположена кухня, гостинная, гостевой с/у, на 2 этаже, 2 большие спальни, большая гардеробная, с/у. Цена 5450т.р.

Цена: **5 450 руб.**	Тип объявления: Продам, продажа, продаю	Торг: --

Файт Екатерина **89138531743**